

\_\_\_\_\_ sottoscritt\_\_\_\_\_ tel. \_\_\_\_\_

nat\_ a \_\_\_\_\_ il \_\_\_\_\_

residente in \_\_\_\_\_ Via \_\_\_\_\_

C.F. \_\_\_\_\_ e-mail \_\_\_\_\_

nella sua qualità di \_\_\_\_\_ con sede in \_\_\_\_\_

Via \_\_\_\_\_ C.F./P.IVA: \_\_\_\_\_

PEC \_\_\_\_\_ SDI \_\_\_\_\_

**CHIEDE** di poter utilizzare la sala pubblica comunale:

Sala 3 “**Centro ricreativo Giovani di Gualdo**”

i \_\_\_\_\_ giorn\_\_\_\_\_ dalle ore \_\_\_\_\_ alle ore \_\_\_\_\_

**riscaldamento** dalle ore \_\_\_\_\_ alle ore \_\_\_\_\_ per \_\_\_\_\_

ed a tal fine DICHIARA:

- che il numero previsto di partecipanti è di n. \_\_\_\_\_ persone (e comunque non superiore a 99 persone);
- di assumersi la diretta responsabilità circa il corretto uso della sala, dichiarando di risarcire eventuali danni provocati ad essa, alle attrezzature o per l'uso improprio dei dispositivi di sicurezza e/o presidi antincendio;
- di assumersi la diretta responsabilità di restituzione delle chiavi di accesso alla al termine del periodo di utilizzo;
- di tenere sollevato il Comune da qualsiasi responsabilità per danni o infortuni connessi con l'attività che si andrà a svolgere nella sala in virtù della concessione.
- di assumere ogni responsabilità in ordine ad eventuali obblighi di permessi, nulla osta od altro, di competenza di Autorità terze ed in relazione all'attività svolta.
- di aver preso visione del Regolamento per l'uso delle sale pubbliche comunali e di accettare espressamente, senza riserve e condizioni, tutte le norme ivi contenute.
- di aver preso visione del Regolamento inerente l'utilizzo delle attrezzature elettroniche ed informatiche e della Planimetria dei locali, riportata sul retro del presente modello e di essere edotto che non è consentito l'utilizzo degli altri locali e delle attrezzature e/o arredi degli stessi.

*In fede*

Voghiera, li \_\_\_\_\_

Viste le tariffe in vigore;

Visto l'art. 6 del vigente Regolamento per l'uso delle sale pubbliche comunali: *utilizzo GRATUITO* [ ];

Visto che è stato effettuato il pagamento [ ];

**SI AUTORIZZA**

Voghiera, li \_\_\_\_\_

**IL RESPONSABILE DEL SERVIZIO**  
Arch. Marco Zanoni

Chiavi prese in consegna in data \_\_\_\_\_

Restituite in data \_\_\_\_\_

# PLANIMETRIA DEI LOCALI

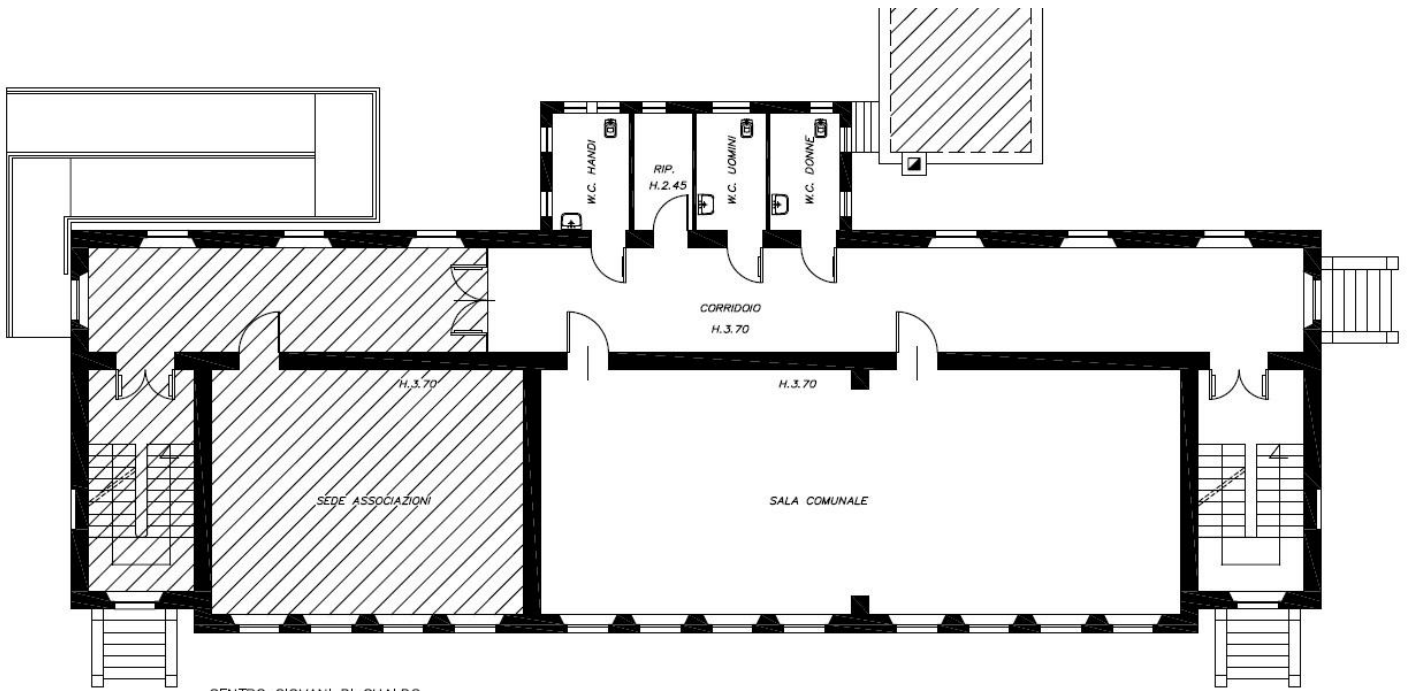

CENTRO GIOVANI DI GUALDO  
PIANO PRIMO  
NON IN SCALA

## LEGENDA

 SPAZI E/O LOCALI ESCLUSI DALLA CONCESSIONE DELLA SALA E NON UTILIZZABILI